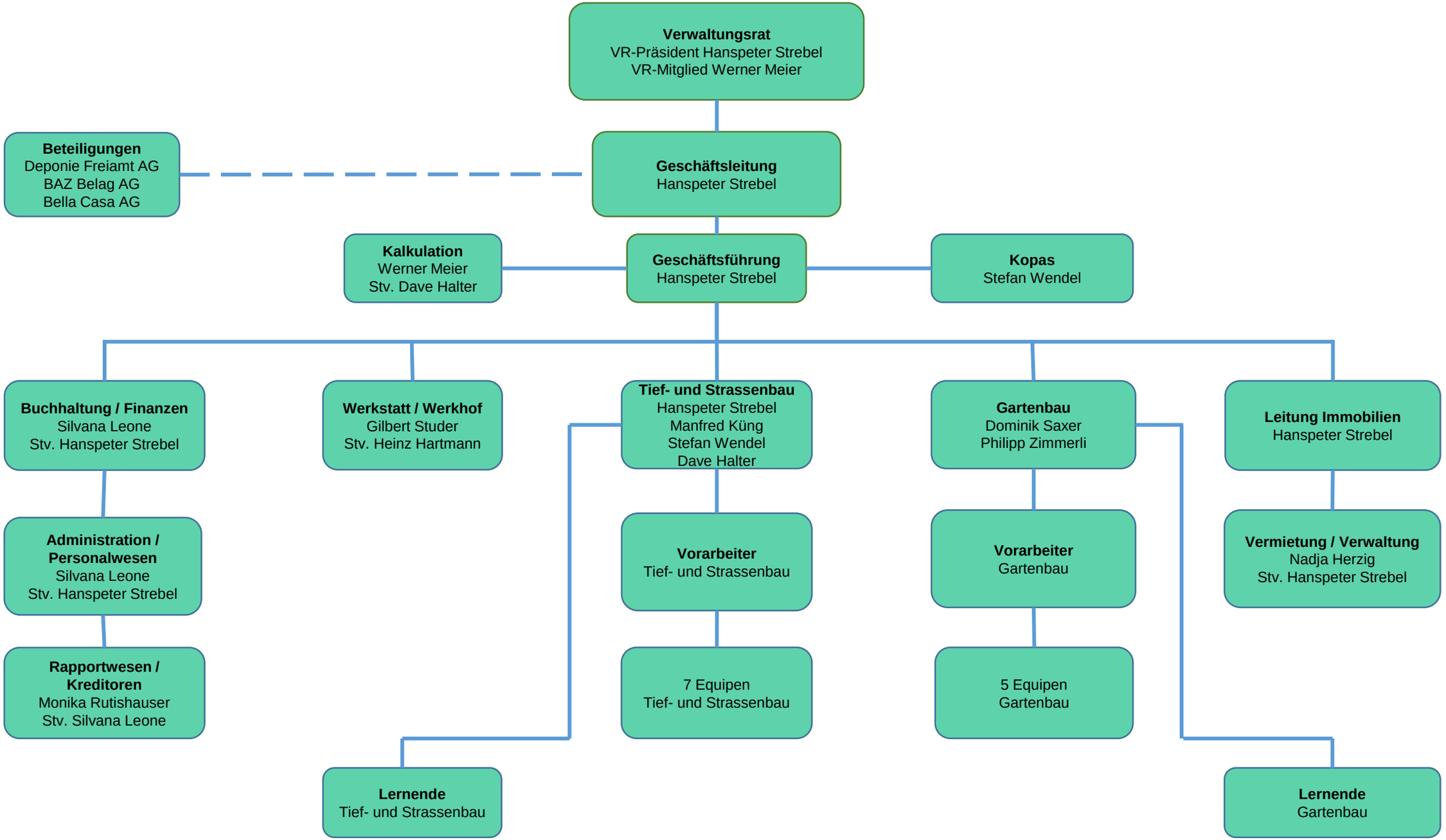
Verwaltungsrat
VR-Präsident Hanspeter Strebel
VR-Mitglied Werner Meier
Beteiligungen
Deponie Freiamt AG
BAZ Belag AG
Bella Casa AG
Geschäftsleitung
Hanspeter Strebel
Kalkulation
Werner Meier
Stv. Dave Halter
Geschäftsführung
Hanspeter Strebel
Kopas
Stefan Wendel
Buchhaltung / Finanzen
Silvana Leone
Stv. Hanspeter Strebel
Werkstatt / Werkhof
Gilbert Studer
Stv. Heinz Hartmann
Tief- und Strassenbau
Hanspeter Strebel
Manfred Küng
Stefan Wendel
Dave Halter
Gartenbau
Dominik Saxer
Philipp Zimmerli
Leitung Immobilien
Hanspeter Strebel
Administration / Personalwesen
Silvana Leone
Stv. Hanspeter Strebel
Vorarbeiter
Tief- und Strassenbau
Vorarbeiter
Gartenbau
Vermietung / Verwaltung
Nadja Herzig
Stv. Hanspeter Strebel
Rapportwesen / Kreditoren
Monika Rutishauser
Stv. Silvana Leone
7 Equipen
Tief- und Strassenbau
5 Equipen
Gartenbau
Lernende
Tief- und Strassenbau
Lernende
Gartenbau

06.07.2021