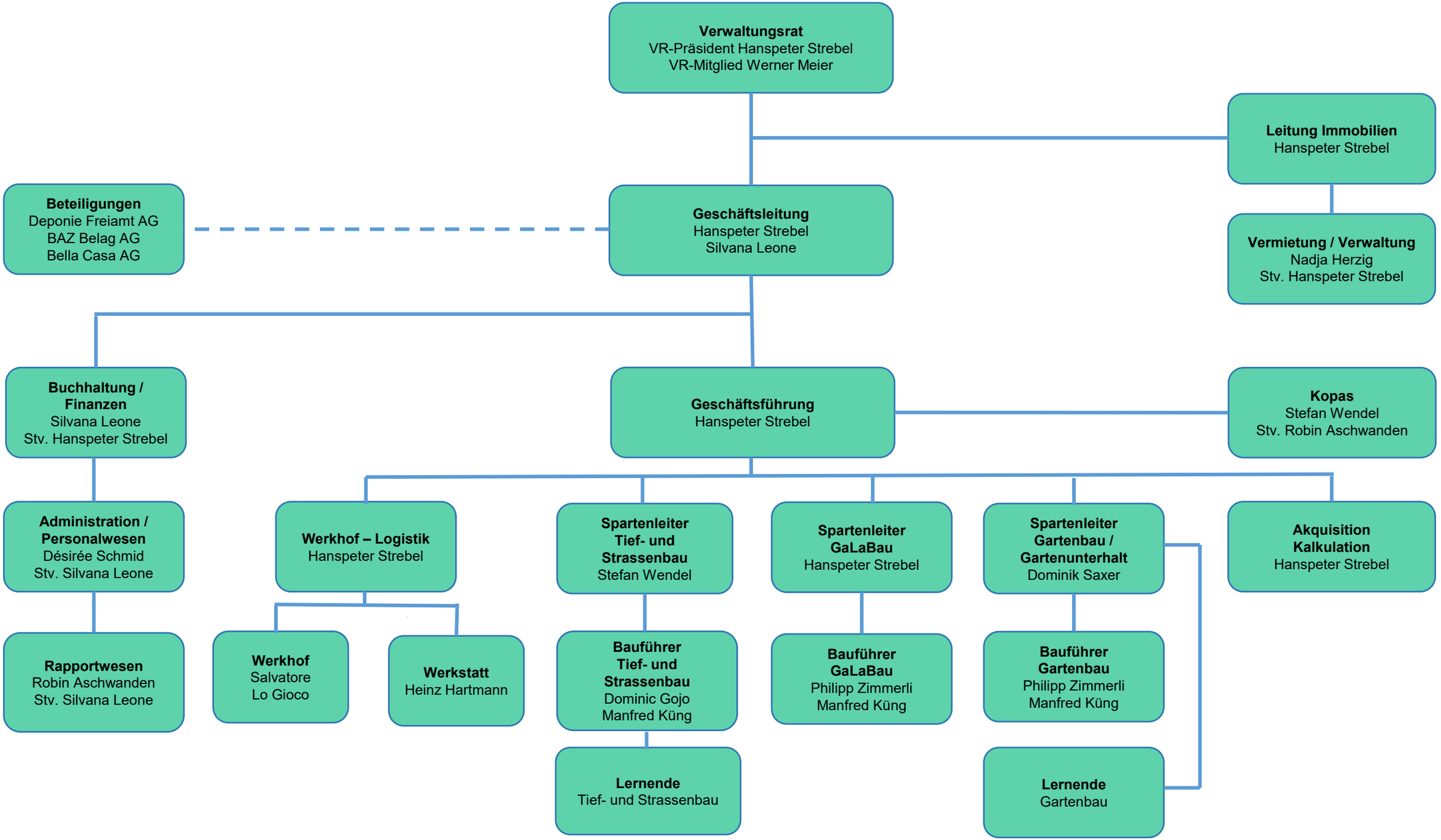
Verwaltungsrat
VR-Präsident Hanspeter Strebel
VR-Mitglied Werner Meier
Leitung Immobilien
Hanspeter Strebel
Beteiligungen
Deponie Freiamt AG
BAZ Belag AG
Bella Casa AG
Geschäftsleitung
Hanspeter Strebel
Silvana Leone
Vermietung / Verwaltung
Nadja Herzig
Stv. Hanspeter Strebel
Buchhaltung / Finanzen
Silvana Leone
Stv. Hanspeter Strebel
Geschäftsführung
Hanspeter Strebel
Kopas
Stefan Wendel
Stv. Robin Aschwanden
Administration / Personalwesen
Désirée Schmid
Stv. Silvana Leone
Werkhof – Logistik
Hanspeter Strebel
Spartenleiter Tief- und Strassenbau
Stefan Wendel
Spartenleiter GaLaBau
Hanspeter Strebel
Spartenleiter Gartenbau / Gartenunterhalt
Dominik Saxer
Akquisition Kalkulation
Hanspeter Strebel
Rapportwesen
Robin Aschwanden
Stv. Silvana Leone
Werkhof
Salvatore
Lo Gioco
Werkstatt
Heinz Hartmann
Bauführer Tief- und Strassenbau
Dominic Gojo
Manfred Küng
Bauführer GaLaBau
Philipp Zimmerli
Manfred Küng
Bauführer Gartenbau
Philipp Zimmerli
Manfred Küng
Lernende
Tief- und Strassenbau
Lernende
Gartenbau

08.04.2026